Jeanne Delanoue

Enseignement Supérieur

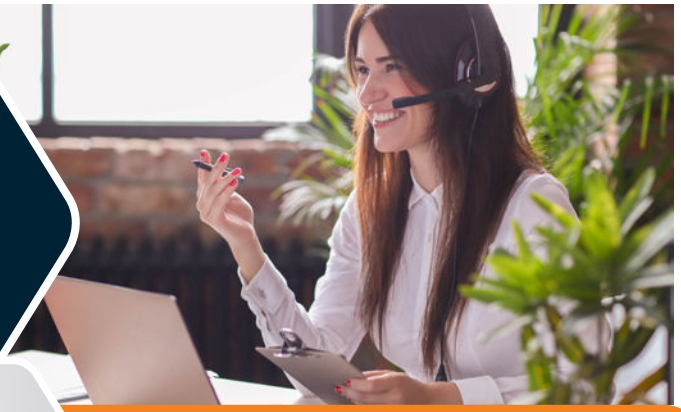

BTS SP3S

Services et Prestations des secteurs Sanitaire et Social

Modalités

- Formation en alternance sous contrat d'apprentissage ou de professionnalisation
- Formation continue
- Formation initiale

Conditions d'accès

- Titulaires d'un Bac général, Bac Pro ASSP, Bac Techno ST2S ou Bac Techno STMG
- Jeunes issus de la formation initiale, salariés, ou demandeurs d'emploi

Admission (en 2 étapes)

- Entretien collectif et épreuve écrite
- Entretien individuel et étude du dossier de candidature

Accompagnement des candidats retenus à la recherche d'entreprises

Durée : 2 ans

Coût : En Alternance : Prise en charge par l'entreprise
Formation continue : prendre contact avec l'établissement

Places disponibles :
- 30 en formation initiale
- 20 en formation continue/ alternance

Objectifs

Le titulaire du BTS SP3S est l'interlocuteur privilégié de l'usager dans les établissements et services sociaux, sanitaires, médico-sociaux et socio-éducatifs. Il joue un rôle clé dans le fonctionnement de la structure en participant à la gestion administrative et comptable, à la démarche qualité et à l'animation d'équipe.

- Gérer la relation et la communication avec les différents publics
- Procéder à l'analyse des besoins des usagers
- Proposer des services et prestations
- Gérer et animer des équipes

Métiers

- Responsable de secteur en service d'aide à domicile
- Gestionnaire conseil dans les organismes de protection sociale
- Coordonnateur d'activités sociales
- Conseiller d'action sociale (emploi, insertion socioprofessionnelle)
- Assistant aux délégués à la tutelle
- Secrétaire administratif des ESMS

Les compétences visées

- Capacité à travailler en autonomie et en équipe
- Curiosité
- Sens de l'initiative et discrétion professionnelle

Rythme d'alternance

- Formation continue : 2 semaines de cours par mois, le reste en entreprise
  1ère année : 14 semaines de stage
  2ème année : 12 semaines de stage
- Formation initiale : 1ère année : 6 semaines de stage en fin d'année scolaire
  2ème année : 7 semaines de stage entre décembre et mars
- Formation en alternance : 2 semaines de cours par mois, le reste en entreprise

Contenu de la formation

- Bloc 1 : Accompagner et coordonner le parcours de la personne au sein de la structure en vue de lui permettre d'obtenir une réponse adaptée à ses besoins et prenant en compte ses choix
- Bloc 2 : Participer aux projets en lien avec les activités de la structure et à la démarche qualité en vue d'améliorer le service rendu
- Bloc 3 : Contribuer à la mise en œuvre de la politique de la structure sur le territoire en vue de concevoir des réponses adaptées aux enjeux de société
- Bloc 4 : Collaborer à la gestion de la structure et du service en vue de s'adapter à l'évolution prévisible des métiers et promouvoir la qualité de vie au travail
- Culture générale et expression
- Communication en Langue Vivante Etrangère

Les PLUS de notre établissement

- Une équipe d'intervenants reconnus pour leur expertise et expérience professionnelle dans le secteur sanitaire, social et médico-social
- Un réseau d'entreprises partenaires
- Accompagnement et suivi personnalisé

« Construisons ensemble votre métier de demain »

Pour plus d'informations : www.jeannedelanoue.com
11 Bd Jeanne D'Arc - BP60427 - 49304 CHOLET Cedex
02 41 63 74 74 - cfc@jeannedelanoue.com